

Svendborg Seniorakademi
Ørkildsgade 21 ¹.
5700 Svendborg

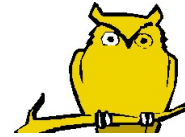

E-mail: kontor@seniorakademiet.dk
www.seniorakademiet.dk
Tlf.: 30693767
Kontortid: fr. kl. 10-12.
Telefontid ma.-on.-fr. kl. 10-12.

Kulturgruppe 2. Program for forår 2019.

Tirsdag i lige uger kl. 14.00 (hvor intet andet er oplyst.)

Eventuelle afbud **altid** senest fredagen før inden kl. 12.00 !!!

Glemmer man afbud må betaling for bestilt kaffe imødeses!!!

Birgit Skov Jørgensen. Tlf. 62208087/22798750. bskovj@hotmail.dk
Doris Møllgård. Tlf. 62214500/41195930. doris.moellgaard@gmail.com
Kirsten Boding Schou. Tlf. 26205651 kirstenschou@thuromail.dk

Vigtigt: Hver især sørger for transport, aftaler fælleskørsel, således at man er på bestemmelsesstedet i god tid før det fastlagte tidspunkt. Eventuelle transportproblemer meldes til Birgit eller Doris.

22. 1. 19. Svendborg Friplejehjem, Jernbanegade 28, Svendborg.
Forstander Sten Dokkedahl tager imod.
Kaffen købes på stedet.

5. 2. 19. SG huset, Ryttervej 70, Svendborg.
Vi mødes i "Bølgen" på 1.sal, over svømmehallen, hvor antropolog Susie Skov Nørregård, fra foreningen Nydanskere, fortæller om foreningens arbejde.
Kaffe, kr. 45.- købes i huset.

19. 2. 19. Ferie.

5. 3. 19. Intarsia, v. Ursula Dyrbye-Skovsted, Nyvej 18, 5750 Ringe.
Restaurering af antikviteter og gamle møbler med eller uden indlagt **intarsia**.
Kaffe hos Thaisens Ma`hus, Algade 30, Ringe.
Pris kr. 65.-

19. 03. 19. Fredens Kirke, Fruerstuevej 39, Svendborg.
Præst Lars Peter Wandsøe Kristiansen fortæller om kirken og kirkegården.
Kaffe i Blomster Cafeen, Glarmestervej 29, Svendborg.
Pris kr. 65.-

2. 4. 19. Sika Møbler, Rynkebyvej 245, 5350 Rynkeby.
Sika Design er specialister i at producere håndlavede indendørs og udendørs **møbler**.
Kaffe på stedet.

30. 4. 19. Fuglsang Kunstmuseum, Nystedvej 71, 4891 Guldborgsund. Lolland.
Museet rummer dansk kunst, malerier og skulpturer, fra slutningen af 1700-tallet til i dag.
Kr. 265 pr. bil m. 5 passagerer, HVER vej.
Vi mødes i Spodsbjerg senest kl. 10. Færgen afgår 10.15
Vi fylder biler op.
Ankomst Fuglsang Kunstmuseum ca. kl.12. Billet til museet kr. 65.-
Frokost, sandwich, kr. 80.- - - derefter guidet omvisning.
Kaffe m. lagkage kr. 65.-

Ved første mødedag: medbring venligst kr. 150.- til fælleskassen.

Igen håber vi på solskin og inspirerende oplevelser i hinandens selskab.

Birgit og Doris